

EMNERAPPORT – INSTITUTT FOR BIOMEDISIN

ANNUAL EVALUATION REPORT – DEPARTMENT OF BIOMEDICINE

Emnekode: <i>COURSE CODE:</i>	FARM150	Semester / år:	Høst 2019
Emnenavn: <i>COURSE NAME:</i>	<i>Biokjemi</i>	SEMESTER / YEAR:	
Emneansvarlig: <i>COURSE COORDINATOR:</i>	Ruth Brenk	Godkjent:	Studieleder IBM 05.03.2020
Rapporteringsdato: <i>DATE OF REPORT:</i>	20.02.2020	APPROVED: (admin.)	

INNLEDNING / INTRODUCTION:

Kort beskrivelse av emnet, inkl. studieprogramtilhørighet. Kommentarer om evt. oppfølging av tidligere evalueringer.

SHORT COURSE DESCRIPTION, INCLUDING WHICH STUDENTS/CANDIDATES MAY ATTEND. COMMENTS TO CHANGES BASED ON PRIOR EVALUATIONS.

Biokjemi (10 studiepoeng) inngår som et obligatorisk emne for studenter på to ulike studieprogram;

- Bachelorprogram i human ernæring (BAMD-NUHUM, 34 studieplasser), i sitt 1.semester, og
- Integriert masterprogram i farmasi (MATF-FARM, 24 studieplasser), i sitt 3.semester.

Høsten 2019 var det totalt 64 studenter som var undervisningsmeldt til dette emnet; 42 studenter i human ernæring (BAMD-NUHUM) og 21 farmasistudenter (MATF-FARM), samt 1 bachelorstudent i generell psykologi (BAPS-PSYK). Derimot var det bare 59 studenter som var oppe til eksamen, 39 ernærings- og 19 farmasistudenter. Av disse var det 2 ernæringsstudenter og 1 farmasistudent fra tidligere kull.

STATISTIKK / STATISTICS (admin.):

Antall vurderingsmeldte studenter: <i>NUMBER OF CANDIDATES REGISTERED FOR EXAMINATION:</i>		64	Antall studenter møtt til eksamen: <i>NUMBER OF CANDIDATES ATTENDED EXAMINATION:</i>		59		
Karakter- skala GRADING SCALE	«A-F»	A:	B:	C:	D:	E:	F:
		-	10	19	12	8	10

KOMMENTARER TIL KARAKTERFORDELINGEN / COMMENTS TO THE STATISTICS:

Emnerapporten utarbeides når sensuren etter ordinær eksamen i emnet er klar. For muntlige eksamener er da resultatfordelingen endelig, men for skriftlige eksamener kan endelig resultatfordeling avvike noe om evt. klagebehandling ikke er fullført.

THIS REPORT IS PREPARED AFTER ORDINARY EXAMINATION. FOR ORAL EXAMS, THE RESULTS ARE FINAL, FOR WRITTEN EXAMS, THE FINAL GRADING DISTRIBUTION MAY DIFFER SLIGHTLY IF CANDIDATE COMPLAINTS/APPEALS HAVE NOT BEEN PROCESSED.

Middelkarakteren for alle var C. Dette er litt bedre som ifjor.

Det er utfredstillende at ingen student fikk A og at 10 studenter fikk en F. Sammenliknet med ifjor er det 5% mer som har bestått, men det er fortsatt for mange som strøker. Mange studenter har vanskeligheter med metabolske sykler. Vi ønsker å endre denne delen av forelesningene neste år (se nedenfor).

SAMMENDRAG AV STUDENTENE SINE TILBAKEMELDINGER / SUMMARY OF EVALUATIONS GIVEN BY THE STUDENTS

Spørreundersøkelse via Mitt UiB, annen evaluering, tilbakemelding fra tillitsvalgte og/eller andre.

COURSE EVALUATION ON MITT UIB, OTHER EVALUATIONS, RESPONSES FROM THE STUDENT REPRESENTATIVES AND/OR OTHERS.

Det ble ikke kjørt spørreundersøkelse/emneevaluering dette semesteret.

I år har vi introdusert en ny praktisk øvelse om proteinvisualisering. Jeg har snakket med noen få studenter om dette, og de likte det veldig godt.

EMNEANSVARLIG SIN EVALUERING OG VURDERING / EVALUATION AND COMMENTS BY COURSE COORDINATOR:

Faglæreres vurderinger av emnet. *TEACHER COMMENTS.*

Eksempel: Kommentarer om praktisk gjennomføring, undervisnings- og vurderingsformer, evt. endringer underveis, studieinformasjon på nett og Mitt UiB, litteraturtilgang, samt lokaler og utstyr.

EXAMPLE: COMMENTS ABOUT PRACTICAL IMPLEMENTATION, TEACHING AND ASSESSMENT METHODS, IF NECESSARY. FUTURE CHANGES/CHANGES IN PROGRESS, STUDY INFORMATION ON THE INTERNET AND MITT UIB, LITERATURE ACCESS, LOCALES AND EQUIPMENT.

I år mottok vi ingen klager fra studentene om kurset. Totalt sett var dette en vennlig og engasjert gruppe, og det var en glede å undervise dem.

Det er ikke ideelt at studentene trenger å ta med seg bærbare datamaskiner for proteinvisualiseringsøvelsen. Det er ofte problemer med å installere programvaren, og skjermene er også vanligvis for små. Et PC-rom som har plass til minst 30 studenter vil derfor være veldig nyttig.

MÅL FOR NESTE UNDERVISNINGSPERIODE – FORBEDRINGSTILTAK / PLANNED CHANGES FOR THE NEXT TEACHING PERIOD – HOW TO BE BETTER:

Vi har foreslått noen endringer til PU. Vi synes at vi undervise for mye detaljer om stoffskifteveier, og at studentene gikk seg vill i detaljene og ikke kunne se det større bildet. Derfor foreslår vi å ha en ny forelesning om grunnleggende konsepter om metabolske veier og i det følgende å konsentrere seg om glukose- og fettsyremetabolisme. Vi vil også gjerne introdusere en ny forelesning om hvordan defekter i stoffskifteveiene kan knyttes til sykdommer og underernæring. Dermed vil de tidligere 16 timene med forelesninger om metabolske veier blir komprimert til 8 timer.

Den frigjorte tiden ønsker vi å bruke for

- å introdusere en ny forelesning om proteinrensing og analyse,
- å utvide den enzymkinetiske praktiske øvelse med en time,
- å legge til gruppearbeid om viktige gen- og proteindatabaser
- å ha fire timer til for proteinvisualisering (vi introduserte dette praktiske i fjor, og studentene jeg har snakket med likte det veldig, men vi hadde ikke nok tid).

FS – resultatfordeling (graf) / FS – DISTRIBUTION OF GRADING (GRAPH):

EMNET UNDER ETT:



FS580.001 Resultatfordeling

Eksamen: FARM150 0 SK 2019 HØST

Biokjemi - Skriftlig prøve

Karakterregel: A-F

10,0sp

	Totalt
Antall kandidater (oppmeldt):	64
Antall møtt til eksamen:	59
Antall bestått (B):	49
Antall stryk (S):	10 17%
Antall avbrutt (A):	0
Gjennomsnittskarakter:	C
Antall med legeattest (L):	3
Antall trekk før eksamen (T):	0

Karakter	Antall
E	8
D	12
C	19
B	10
A	0

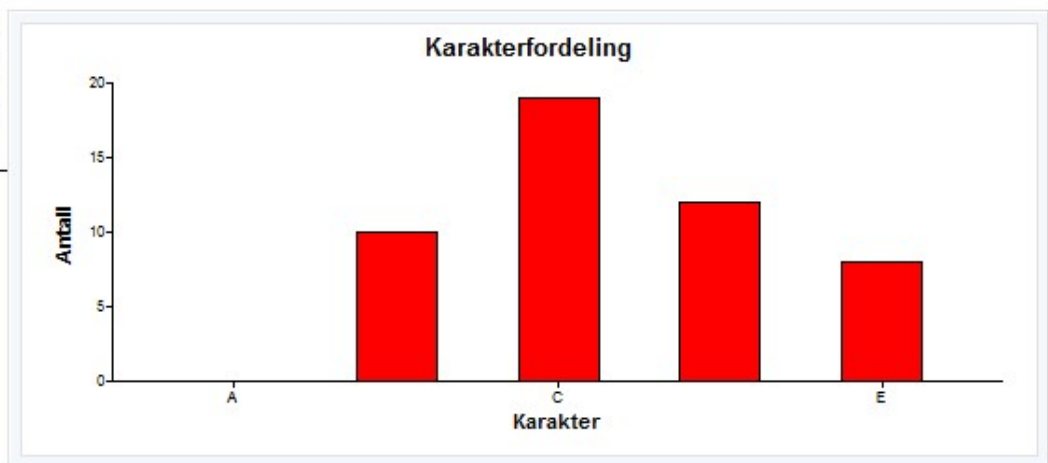

FOR DE TO STUDENTGRUPPENE:

Kommentar:

Avvik i tall mellom de klassefordelte studentene og totaloversikten skyldes at her bare er tatt med de studentene som har vært oppe til eksamen ved normert tid innenfor de studieprogrammene som emnet primært er for.

BAMD-NUHUM Bachelorprogram i human ernæring 2019 HØST

	Totalt
Antall kandidater (oppmeldt):	39
Antall møtt til eksamen:	37
Antall bestått (B):	32
Antall stryk (S):	5 14%
Antall avbrutt (A):	0
Gjennomsnittskarakter:	C
Antall med legeattest (L):	1
Antall trekk før eksamen (T):	0

Karakter	Antall
E	5
D	6
C	15
B	6
A	0

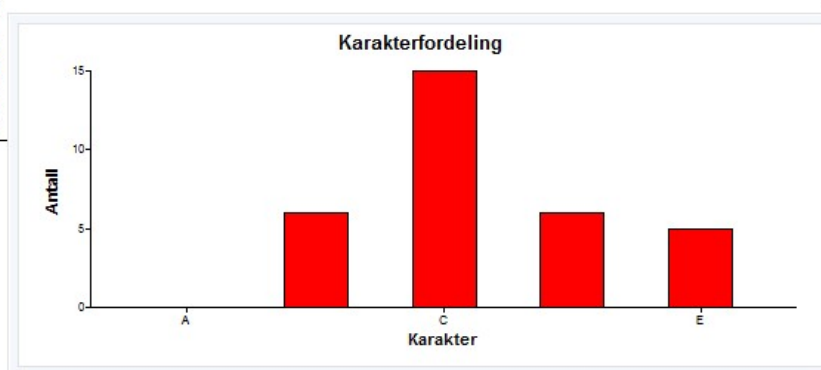

MATF-FARM Integriert masterprogram i farmasi 2018 HØST

	Totalt
Antall kandidater (oppmeldt):	19
Antall møtt til eksamen:	18
Antall bestått (B):	14
Antall stryk (S):	4 22%
Antall avbrutt (A):	0
Gjennomsnittskarakter:	D
Antall med legeattest (L):	1
Antall trekk før eksamen (T):	0

Karakter	Antall
E	3
D	5
C	3
B	3
A	0

