

EMNERAPPORT – INSTITUTT FOR BIOMEDISIN

ANNUAL EVALUATION REPORT – DEPARTMENT OF BIOMEDICINE

Emnekode: <i>COURSE CODE:</i>	FARM260	Semester / år:	Vår 2016
Emnenavn: <i>COURSE NAME:</i>	<i>Molekylær cellebiologi</i>	SEMESTER / YEAR:	
Emneansvarlig: <i>COURSE COORDINATOR:</i>	Rolf Bjerkvig	Godkjent: <i>APPROVED:</i> (admin.)	Undervisningsmøte IBM, 30.08.2016
Rapporteringsdato: <i>DATE OF REPORT:</i>	01.07.2016		

INNLEDNING / INTRODUCTION:

Kort beskrivelse av emnet, inkl. studieprogramtilhørighet. Kommentarer om evt. oppfølging av tidligere evalueringer.

SHORT COURSE DESCRIPTION, INCLUDING WHICH STUDENTS/CANDIDATES MAY ATTEND. COMMENTS TO CHANGES BASED ON PRIOR EVALUATIONS.

Molekylær cellebiologi (10sp) er obligatorisk for bachelorstudenter i human ernæring og studenter på integrert masterprogram i farmasi. Begge studentgruppene har emnet i sitt 2.semester i utdanningsplanen. Det praktiske histologikurset er samundervisning med deler av histologiundervisningen for medisin- og odontologistudenter i 1. studieår.

Gjennom undervisningen skal studentene tilegne seg grunnleggende kunnskap om cellenes oppbygging, kjemi, fysiologi og funksjon samt reguleringsmekanismer.

Våren 2016 var det 58 undervisningsmeldte studenter til *Molekylær cellebiologi*, hvorav 31 studenter i human ernæring, og 27 studenter i farmasi.

For emnebeskrivelse, se <http://uib.no/emne/FARM260>

STATISTIKK / STATISTICS (admin.):

Antall vurderingsmeldte studenter: <i>NUMBER OF CANDIDATES REGISTERED FOR EXAMINATION:</i>		56	Antall studenter møtt til eksamen: <i>NUMBER OF CANDIDATES ATTENDED EXAMINATION:</i>		53		
Karakterskala GRADING SCALE	«A-F»	A:	B:	C:	D:	E:	F:
		19	12	17	3	-	2

KOMMENTARER TIL KARAKTERFORDELINGEN / COMMENTS TO THE STATISTICS:

Emnerapporten utarbeides når sensuren etter ordinær eksamen i emnet er klar. For muntlige eksamener er da resultatfordelingen endelig, men for skriftlige eksamener kan endelig resultatfordeling avvike noe om evt. klagebehandling ikke er fullført.

THIS REPORT IS PREPARED AFTER ORDINARY EXAMINATION. FOR ORAL EXAMS, THE RESULTS ARE FINAL, FOR WRITTEN EXAMS, THE FINAL GRADING DISTRIBUTION MAY DIFFER SLIGHTLY IF CANDIDATE COMPLAINTS/APPEALS HAVE NOT BEEN PROCESSED.

I dette emnet avholdes en 4 timers skriftlig eksamen. Eksamensdato dette semesteret var 12. mai 2016. Gjennomsnittskarakteren for denne eksamenen lå på B, der ernæringsstudentene gjorde det noe bedre enn farmasi.

SAMMENDRAG AV STUDENTENE SINE TILBAKEMELDINGER / SUMMARY OF EVALUATIONS GIVEN BY THE STUDENTS

Spørreundersøkelse via Mitt UiB, annen evaluering, tilbakemelding fra tillitsvalgte og/eller andre.

COURSE EVALUATION ON MY SPACE, OTHER EVALUATIONS, RESPONSES FROM THE STUDENT REPRESENTATIVES AND/OR OTHERS.

Vedr. Emnet:

Organisering av emnet: 77% sv svarene indikerer at denne var (**Grei/God/Svært God**) 6% anga **dårlig** 10% gav intet svar.

Arbeidmengden ble vurdert som passé av **68%** og for mye av 19% resten gav intet svar

Faglig innhold ble vurdert som passé av **74%** og for komplisert av 13%

Pedagogisk nivå ble vurdert som Greit til Svært godt av **61%** av studentene mens **23%** vurderte det som dårlig **13%** responderte ikke.

Nivået på pensum ble beskrevet som passé av **74%** og for komplisert av **13%**

Forelesere

Rolf Bjerkvig:

Faglig innhold ble vurdert som: **passé av 74%** for vanskelig av **3%** og for enkelt av **6%**

Pedagogisk innhold ble vurdert som **Greit/Godt/Svært Godt** av **77%** intet svar av **16%**

Donald Gulberg:

Faglig innhold ble vurdert som: **passé av 35%** for vanskelig av **48%** og for enkelt av 0%

Pedagogisk innhold ble vurdert som : **Greit/Godt/Svært Godt** av **45%** og **for dårlig** av **26%** intet svar 16%

Marta Enger:

Faglig innhold ble vurdert som: **passé av 45%** for vanskelig av **39%** og for enkelt av 0%

Pedagogisk innhold ble vurdert som : **Greit/Godt/Svært Godt** av **55%** og **for dårlig** av **23%** intet svar 16%

Hrvoje Miletic

Faglig innhold ble vurdert som: **passé av 55%** for vanskelig av **19%** og for enkelt av **3%**

Pedagogisk innhold ble vurdert som : **Greit/Godt/Svært Godt** av **64%** og **for dårlig** av **10%** intet svar 23%

Generelt ble arbeidet vedr histologi-kurset vurdert som **passé**

EMNEANSVARLIG SIN EVALUERING OG VURDERING / EVALUATION AND COMMENTS BY COURSE COORDINATOR:

Faglæreres vurderinger av emnet. *TEACHER COMMENTS.*

Eksempel: Kommentarer om praktisk gjennomføring, undervisnings- og vurderingsformer, evt. endringer underveis, studieinformasjon på nett og Mitt UiB, litteraturtilgang, samt lokaler og utstyr.

EXAMPLE: COMMENTS ABOUT PRACTICAL IMPLEMENTATION, TEACHING AND ASSESSMENT METHODS, IF NECESSARY. FUTURE CHANGES/CHANGES IN PROGRESS, STUDY INFORMATION ON THE INTERNET AND MY SPACE, LITERATURE ACCESS, LOCALES AND EQUIPMENT.

Da emneansvarlig har hatt brorparten av forelesningene vedr farm 260 har dette gitt en relativt god evaluering av emneansvarlig. Dette kan skyldes en kontinuitet i undervisningen som studentene har likt. Dette har også gitt seg utslag i relativt gode karakterer ved eksamen. For å ytterligere forbedre kurset bør det være en nærere kommunikasjon mellom den andre hovedforeleser på kurset (Donald Gullberg) slik at det ikke blir for store sprang mellom ulike fagfelt.

MÅL FOR NESTE UNDERVISNINGSPERIODE – FORBEDRINGSTILTAK / PLANNED CHANGES FOR THE NEXT TEACHING PERIOD – HOW TO BE BETTER:

Nærere kommunikasjon mellom forelesere på kurset vil kunne forbedre undervisningen ytterligere.

FS – resultatfordeling (graf) / FS – DISTRIBUTION OF GRADING (GRAPH):



FS580.001 Resultatfordeling

Eksamen: FARM260 0 SK 2016 VÅR

Molekylær cellebiologi - Skriftlig prøve

10,0sp

Karakterregel: Beste: A, Bestått: E, Dårligste: F

	Totalt	Kvinner	Menn
Antall kandidater (oppmeldt):	56	45	11
Antall møtt til eksamen:	53	43	10
Antall bestått (B):	51	42	9
Antall stryk (S):	2	1	1
Antall avbrutt (A):	0 4%	0 2%	0 10%
Gjennomsnittskarakter:	B	B	B
Antall med legeattest (L):	0	0	0
Antall trekk før eksamen (T):	0	0	0

Karakter Antall Kvinner Menn

E	0	0	0
D	3	2	1
C	17	14	3
B	12	9	3
A	19	17	2

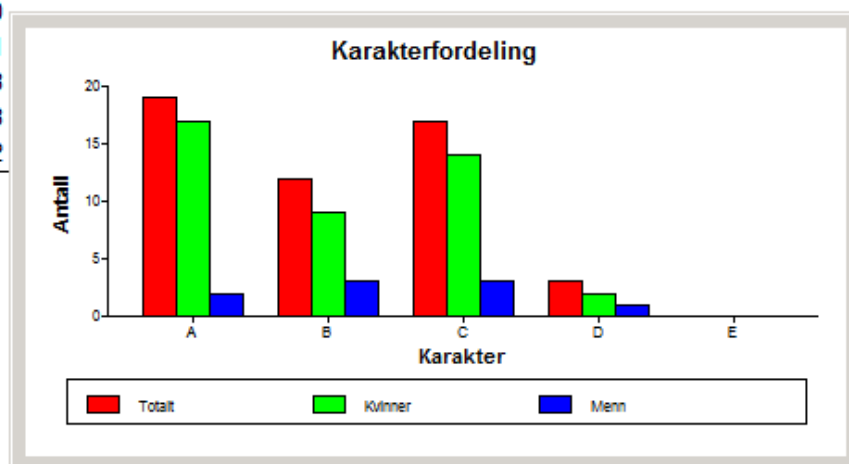

Studenter på bachelorprogram i human ernæring:



UiB-Studieadministrativ avdeling (BIH)

FS

(08.06.2016 Kl. 12:35)

Side 2 av 6

F5580.001 Resultatfordeling

Eksamen: FARM260 0 SK 2016 VÅR

Molekylær cellebiologi - Skriftlig prøve

10,0sp

Karakterregel: Beste: A, Bestått: E, Dårligste: F

Klasse: BAMD-NUHUM 2015-HØST NUHUM15-18 - 15-18

	Totalt
Antall kandidater (oppmeldt):	28
Antall møtt til eksamen:	28
Antall bestått (B):	28
Antall stryk (S):	0
Antall avbrutt (A):	0
Gjennomsnittskarakter:	B
Antall med legeattest (L):	0
Antall trekk før eksamen (T):	0

Karakter Antall

E	0
D	0
C	6
B	7
A	15

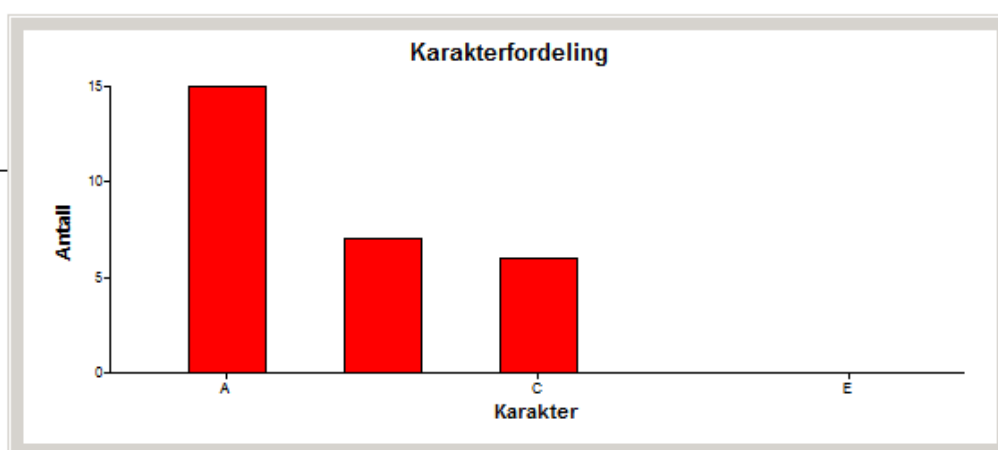

Studenter på integrert masterprogram i farmasi:



FS580.001 Resultatfordeling

Eksamen: FARM260 0 SK 2016 VÅR

Molekylær cellebiologi - Skriftlig prøve

10,0sp

Karakterregel: Beste: A, Bestått: E, Dåligste: F

Klasse: MATF-FARM 2015-HØST FARM15 - 2015-HØST

	Totalt
Antall kandidater (oppmeldt):	23
Antall møtt til eksamen:	23
Antall bestått (B):	22
Antall stryk (S):	1
Antall avbrutt (A):	0 4%
Gjennomsnittskarakter:	C
Antall med legeattest (L):	0
Antall trekk før eksamen (T):	0

Karakter Antall

E	0
D	3
C	11
B	4
A	4

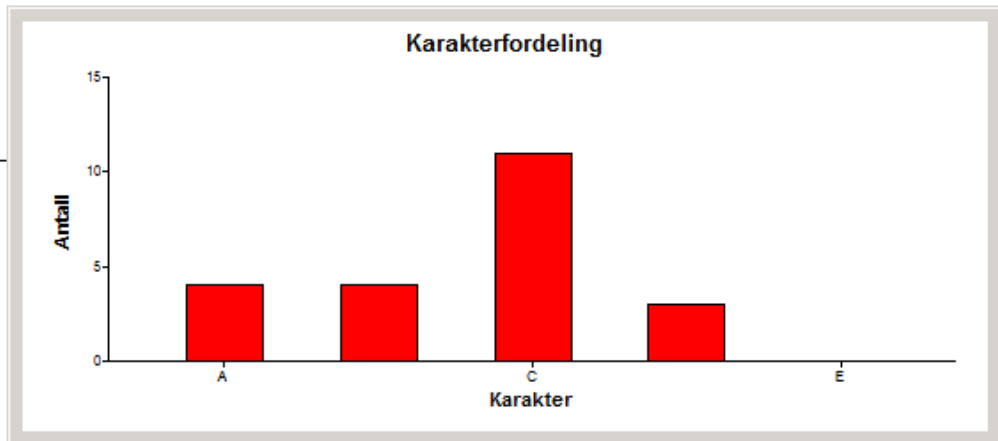

I tillegg var det 2 studenter fra et annet kull som var oppe til eksamen. Disse er ikke med i statistikken her.